

## Informação Anual 2023

Estimado Cliente,

A presente informação é enviada para dar cumprimento à legislação em vigor.

### Tarifa Social

A Tarifa Social consiste num desconto concedido aos consumidores que se encontrem numa situação de carência económica.

Para beneficiar desta tarifa tem de ser o titular do contrato de fornecimento de eletricidade, destinar-se exclusivamente a consumo doméstico, em habitação permanente e a potência contratada não pode ultrapassar os 6,9 kVA.

+

Beneficiar das seguintes prestações sociais:

- a) Complemento solidário para idosos;
- b) Rendimento social de inserção;
- c) Prestação de desemprego;
- d) Abono de família;
- e) Pensão social de invalidez do regime especial de proteção na invalidez ou do complemento da prestação social para a inclusão;
- f) Pensão social de velhice.

Ou

Quem tenha um rendimento anual até 6.272,64 €, acrescido de 50% por cada elemento do agregado familiar sem rendimentos, incluindo o próprio, até ao máximo de 10.

Em média, o desconto da tarifa social na sua fatura de eletricidade em 2023 é de 33,8% (sem taxas e impostos). Acresce ainda a isenção do IEC (Imposto Especial de Consumo) e isenção parcial de €1,85 na Contribuição Audiovisual (caso seja beneficiário de prestações sociais).

## Composição das Tarifas de Eletricidade

O preço de eletricidade é composto por:

Energia e comercialização: inclui os custos de aquisição de energia elétrica em mercado e os custos da estrutura comercial.

Tarifa de acesso às redes: consiste no custo das infraestruturas e dos serviços utilizados pelos consumidores de forma partilhada, sendo definido, anualmente, pela ERSE e indicados na sua fatura.

Esta tarifa inclui os seguintes custos:

- **Redes e gestão do sistema** – necessários ao transporte e à distribuição da eletricidade, desde os produtores até à sua empresa.
- **CIEG (Custos de Interesse Económico Geral)** – são resultantes de decisões de política energética, ambiental ou de interesse económico geral. A par com as tarifas de Uso de Redes de Transporte e Distribuição, são repercutidos nas tarifas de Acesso às Redes, sendo pagos por todos os consumidores.

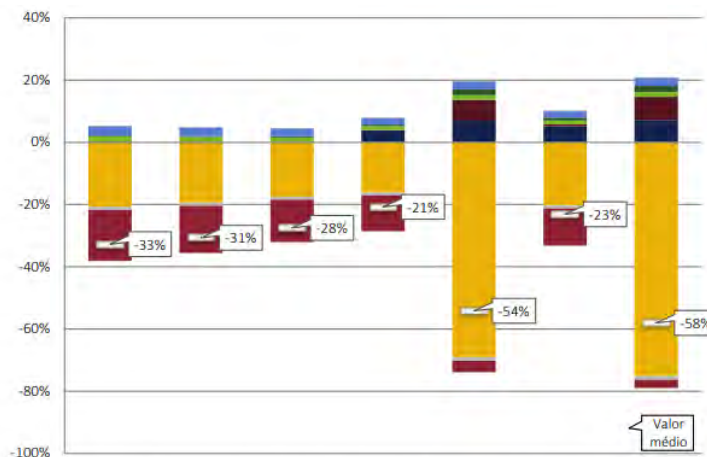

	MAT	AT	MT	BTE	BTN	BTN > 20,7kVA	BTN ≤ 20,7kVA
PPEC	0,1%	0,1%	0,1%	0,0%	0,1%	0,0%	0,1%
Terrenos	0,2%	0,2%	0,1%	0,1%	0,1%	0,1%	0,1%
Transf comercialização UGS	0,0%	0,0%	0,0%	0,0%	0,0%	0,0%	0,0%
Ajust. de aquisição de energia	2,9%	2,7%	2,4%	2,0%	2,5%	2,0%	2,5%
Garantia de Potência/Reserva de Segurança	0,0%	0,0%	0,0%	0,0%	0,0%	0,0%	0,0%
CMEC	0,3%	0,2%	0,4%	0,5%	1,9%	1,0%	2,0%
Diferencial de custo CAE	-16,3%	-15,1%	-13,7%	-11,6%	-3,6%	-12,0%	-2,6%
Estabilidade (DL 165/2008)	1,8%	1,7%	1,5%	1,2%	1,5%	1,2%	1,5%
Diferencial de custo das RA	0,0%	0,0%	0,0%	0,2%	6,7%	0,7%	7,5%
Diferencial de custo PRE - não DL 90/2006	-1,1%	-1,0%	-0,9%	-0,8%	-1,2%	-0,9%	-1,2%
Diferencial de custo PRE - DL 90/2006	-20,6%	-19,4%	-17,5%	-16,2%	-69,1%	-20,4%	-75,1%
Rendas Municípios	0,0%	0,0%	0,0%	3,7%	6,8%	5,0%	7,0%
Outros	0,1%	0,1%	0,1%	0,1%	0,1%	0,1%	0,1%

Nota: Preços totais não incluem taxas e impostos.

Figura 1 Peso dos CIEG nos preços totais pagos pelos clientes em 2023.

Fonte: Tarifas e Preços para a Energia Elétrica e Outros Serviços em 2023, ERSE.



Figura 2 Preço Médio dos CIEG em 2023, por componente

Fonte: Tarifas e Preços para a Energia Elétrica e Outros Serviços em 2023, ERSE.

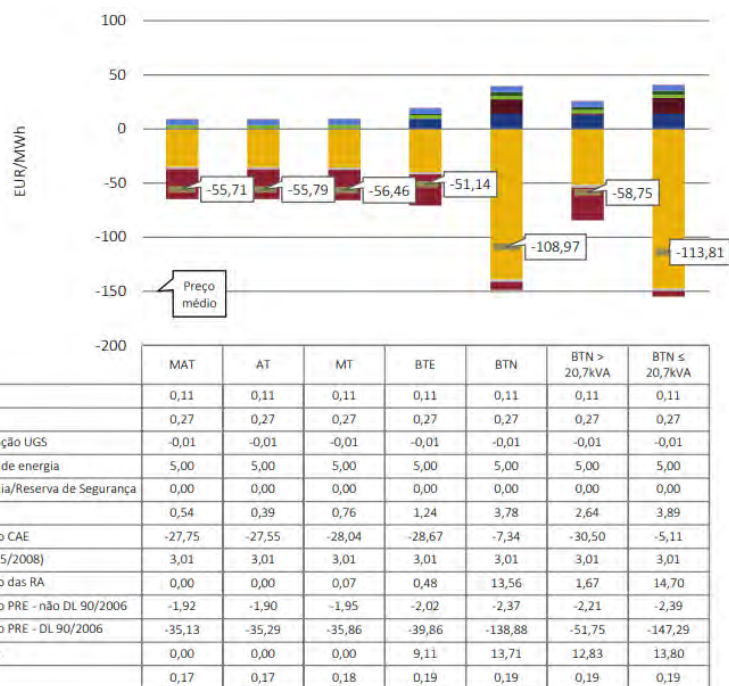

Figura 3 Estrutura do preço médio de referência de venda a clientes finais

Taxas e impostos, designadamente:

- custos de decisão política;
- contribuição audiovisual: destina-se ao financiamento do serviço público de radiodifusão e de televisão. É um valor fixo mensal destinado à Autoridade Tributária e Aduaneira que posteriormente o entrega à Rádio e Televisão de Portugal, S.A.
- taxa de exploração das instalações elétricas da DGEG: é uma taxa fixada pela DGEG, paga ao Estado pela utilização e exploração de instalações elétricas.

- imposto especial de consumo (IEC): valor pago pelo consumidor destinado ao Estado a relativo aos produtos petrolíferos e energéticos (ISP). O valor é cobrado em função do consumo no período de faturação.

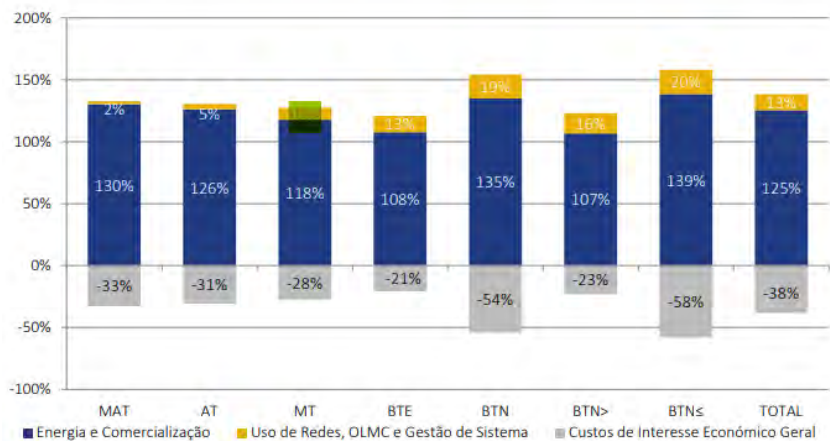
### Componente de Energia e comercialização do seu contrato

O preço da componente de energia e comercialização aplicado ao seu contrato manter-se-á até ao final do período contratual, conforme condições definidas no contrato celebrado com a Logica Energy.

Na sua fatura, poderá consultar a data fim do seu contrato bem como os preços aplicados. O consumo de energia efetuado poderá ser consultado através da sua área reservada no Operador de rede de Distribuição, ou poderá nos solicitar.

## Desempenho energético

O seu consumo é calculado com base nas leituras do seu contador. Quando não existem leituras reais, são calculadas por estimativa de acordo com o Guia de Medição, Leitura e Disponibilização de Dados.

## Medidas Sustentabilidade e Eficiência Energética

- Verificar o certificado energético do edifício. O certificado energético presta informação sobre as medidas de melhoria de desempenho energético e da qualidade do ar interior, com viabilidade económica, que o proprietário pode implementar para reduzir as suas despesas energéticas e simultaneamente melhorar a eficiência energética do imóvel.
- Analisar a etiqueta energética na escolha de equipamentos.

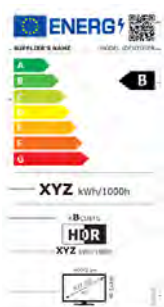

- Ajuste os seus equipamentos para o aquecimento de água de forma a ser mais eficiente no consumo.
- Efetuar uma gestão eficiente do seu ar condicionado ou aquecimento de casa.
- Evitar aquecer zonas que não estão a ser utilizadas.
- Instalação de painéis fotovoltaicos para o autoconsumo.

Consulta mais informações em <https://www.dgeg.gov.pt/> e <https://www.erse.pt/inicio/> .